

**mobee360**  
smart data for health

**SMARTER SCREENINGS**



**mobee® 360 vereinfacht das komplexe Thema digitaler Gesundheits- und Funktionsanalysen.**

- Modulare Kombination relevanter Analyse-Tools in verschiedenen Themenbereichen
- Fokus auf langfristige Kern-Gesundheit und Vitalität (**coregevity®**)
- Einfache und intuitive Bedienung
- Verständliche Darstellung von Ergebnissen und Veränderungen im Zeitverlauf
- Zahlreiche Partner und Schnittstellen

mobee spine

**HALTUNG & WIRBELSÄULE**



**mobee® spine analysiert Haltung, Wirbelsäulenbeweglichkeit und Haltungskompetenz und macht funktionelle Veränderungen sichtbar.**

- Strahlungsfreie Analyse von Haltung, Beweglichkeit und Stabilität in standardisierten Positionen
- Anschauliche Darstellung von Wirbelsäulenfunktion und Bewegungsqualität
- Objektive Dokumentation und Verlaufsdarstellung





- Haltungsressourcen und Defizite sichtbar machen
- Die Bedeutung einer gesunden Wirbelsäulenfunktion im Alltag vermitteln
- Langfristige Mobilität, gesundes Altern und coregeivity® fördern

mobee med



**GELENK- & RUMPFBEWEGLICHKEIT**



**mobee® med unterstützt die Erfassung von Gelenk- und Rumpfbeweglichkeit und macht selbst kleine funktionelle Veränderungen sichtbar.**

- 142 verschiedene Analysen der Gelenk- und Rumpfbeweglichkeit auf Basis standardisierter Testverfahren
- Anschauliche Darstellung von Beweglichkeit und funktionellen Einschränkungen
- Objektive Dokumentation und Verlaufsdarstellung





- Einschränkungen der Gelenk- und Rumpfbeweglichkeit sichtbar machen
- Veränderungen objektiv dokumentieren
- Motivation und Compliance durch sichtbare Fortschritte stärken

mobee fit

**MUSKULÄRE BEWEGLICHKEIT**



**mobee® fit analysiert die muskuläre Beweglichkeit und macht Einschränkungen sowie Beweglichkeitsunterschiede sichtbar.**

- Schnelles und einfaches Mobility Screening von acht gesundheitsrelevanten Muskelgruppen
- Darstellung des individuellen Beweglichkeitsstatus einschließlich Verbesserungspotenzialen
- Grundlage für die Planung gezielter Trainings- und Beweglichkeitsprogramme





- Beweglichkeitsdefizite und Asymmetrien aufdecken
- Zusammenhänge zwischen Beweglichkeit und individuellen Bewegungsgewohnheiten aufzeigen
- Bewusstsein für Beweglichkeit als Schlüsselfaktor der coregevity® schaffen

**TANITA**

**KÖRPERZUSAMMENSETZUNG**





**Analyse von Körperzusammensetzungsqualität, Muskelgesundheit und körperlichen Ressourcen als Schlüsselfaktoren für langfristige Gesundheit und Leistungsfähigkeit.**

- Analyse von Muskelmasse, Muskelverteilung und allgemeiner Körperzusammensetzungsqualität
- Veränderungen körperlicher Ressourcen im Zeitverlauf sichtbar machen
- Objektive Beobachtung muskel- und altersrelevanter Gesundheitsparameter





- Veränderungen der Körperzusammensetzungsqualität sichtbar machen
- Zum Erhalt körperlicher Leistungsfähigkeit und eines starken Core beitragen
- Gesundes Altern und langfristige Selbstständigkeit durch Muskelgesundheit fördern

**STRESSREGULATION**



**GLEICHGEWICHT**



**KÖRPERZUSAMMENSETZUNG**



**STOFFWECHSELGESUNDHEIT**



**MOBILITÄT IM BEST AGER ALTER**



# STRESS REGULATION

**Stress Pilot® Pro** analysiert Stress, Regeneration und die Funktion des vegetativen Nervensystems zur Unterstützung eines individuellen Stressmanagements.



# GLEICHGEWICHT

**S3 CHECK PRO** analysiert Körperstabilität, Gleichgewicht, Symmetrie und sensomotorische Funktionen.

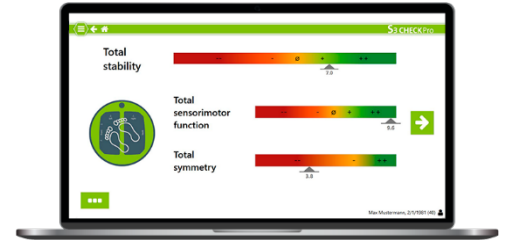

# KÖRPERZUSAMMEN- SETZUNG

**mobee® scale** ermöglicht die Analyse und Dokumentation der allgemeinen Körperzusammensetzung mit BIA-Systemen anderer Hersteller als TANITA.



# STOFFWECHSEL- GESUNDHEIT

**mobee® metabolic** analysiert Ruhestoffwechsel und tägliche Aktivitätsmuster für ein umfassendes Verständnis der individuellen Stoffwechselgesundheit.

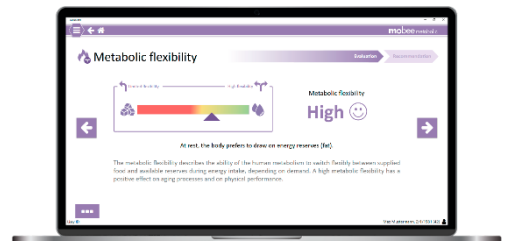

# MOBILITÄT IM BEST AGER ALTER

**mobee® care** analysiert die funktionelle Mobilität und unterstützt gesundes Altern durch objektive Assessments der körperlichen Leistungsfähigkeit.

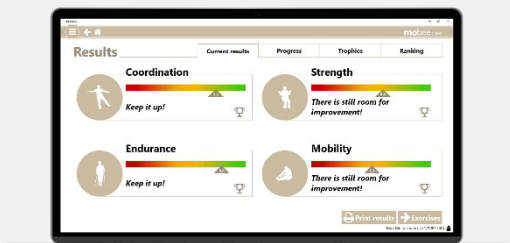

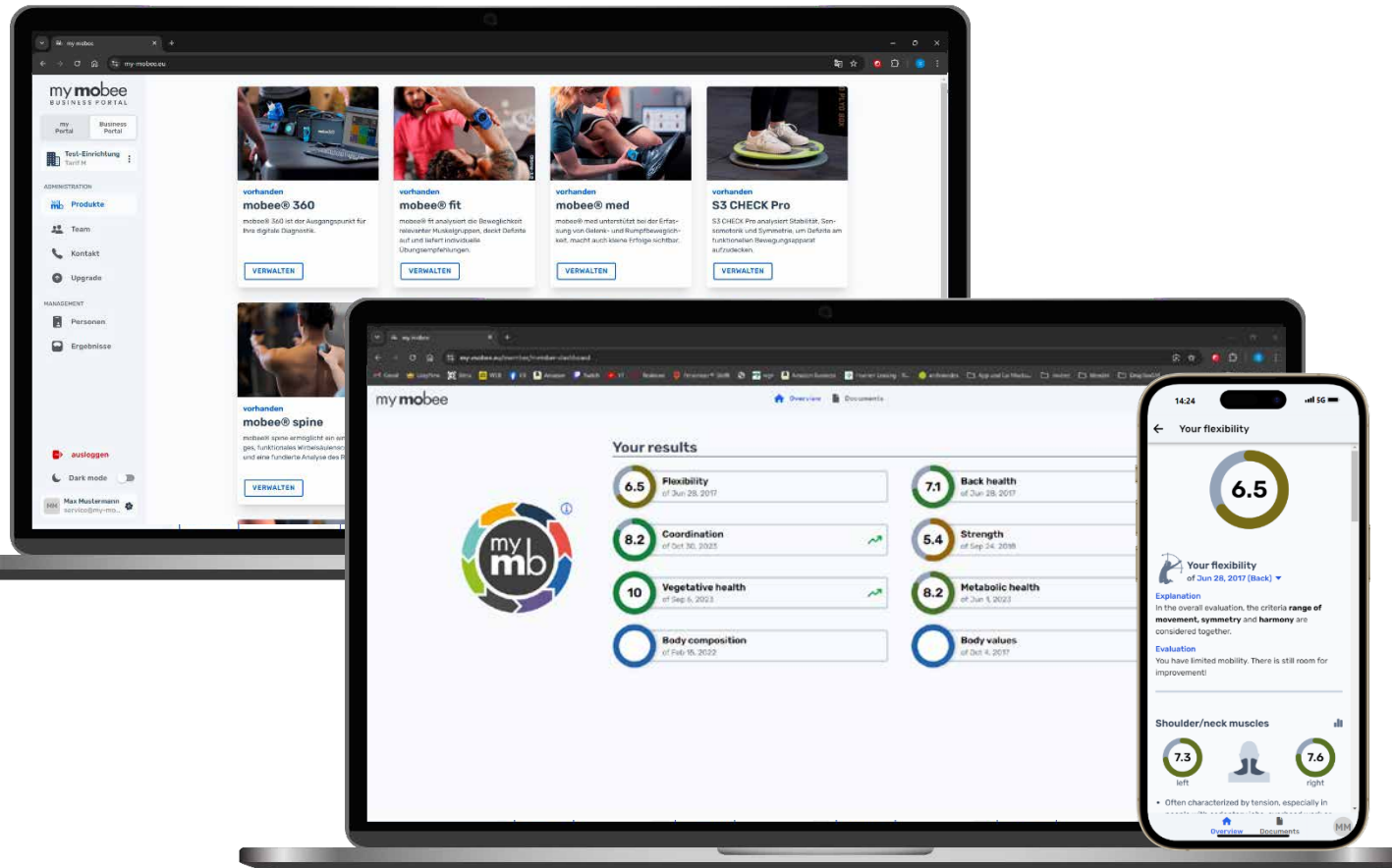

## my mobee® Business Portal

- Zentrale Verwaltung von Modulen
- Zugriff auf Software-Downloads
- Benutzerdokumentationen und Support-Ressourcen
- Webinare, Schulungsunterlagen und Tutorials
- Marketing- und Vertriebsunterlagen

## my mobee® App (optional)

- Kundenbindung über die Analyse hinaus
- Motivation durch sichtbare Fortschritte erhöhen
- Digitaler Zugriff auf Ergebnisse und Erkenntnisse
- Kundenbindung und Compliance stärken

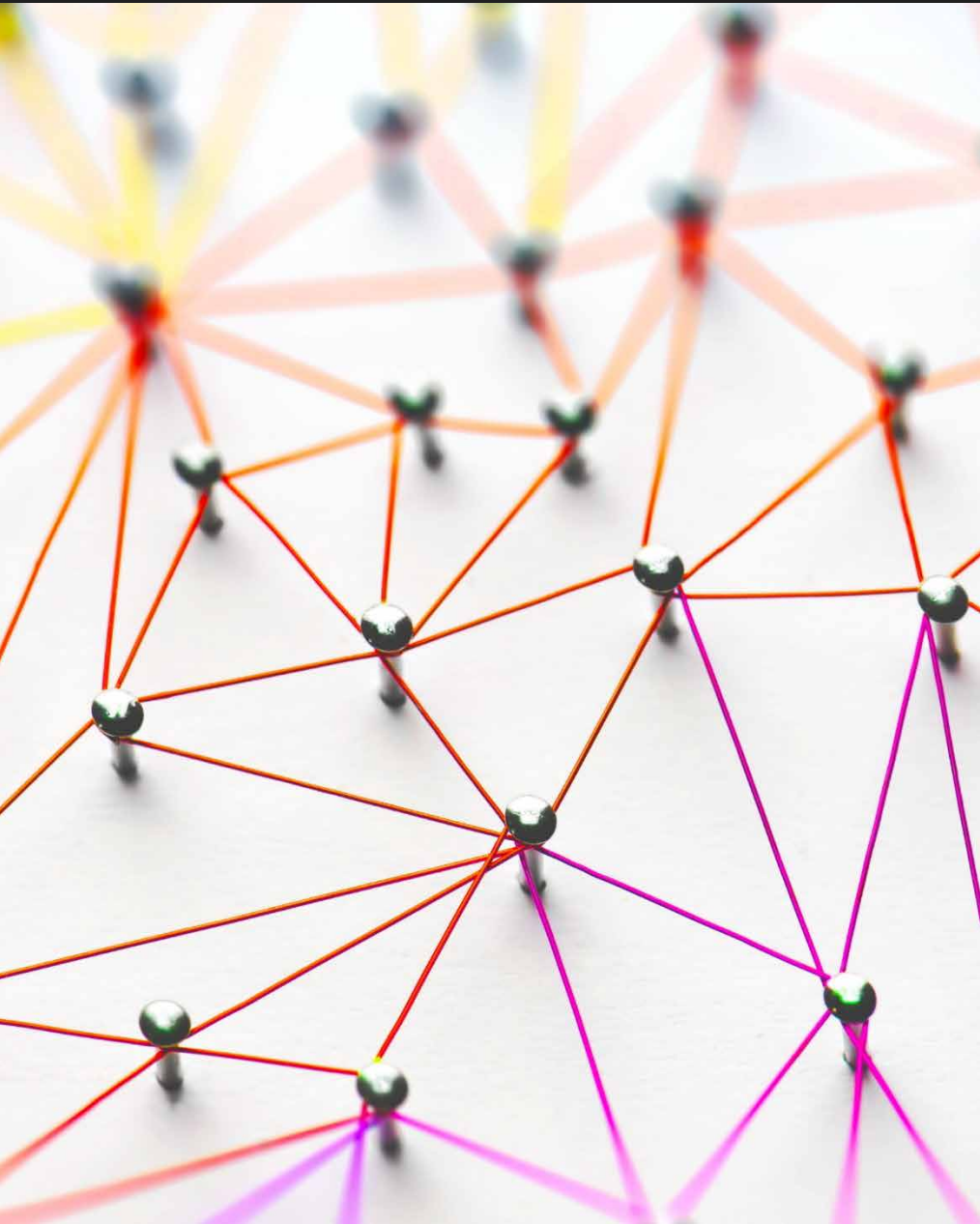

**TANITA**

**Dr. WOLFF**  
SPORTS & PREVENTION

**BITsoft**

**MFT**  
BODYTEAMWORK

**DCK med** Körper-Analyse  
auf höchstem Niveau

Just **Functional**

**medo.check**  
Software für Ihr Business

**milon**

**E G Y M**

**GBQM**

**InBody** **seca**

**YOLii**  
YOU LIKE IT

**PHYSIO**

**BLACKROLL**  
THE HEALTHSTYLE COMPANY

**SENSOPRO**

**CORTEX**

**ChiroCloud.de**

**MEDICAL**  
HealthCare GmbH

**MAGICLINE**  
A Sport Alliance Company

# Kontakt



## mobee360

### SportMed SA – Headquarters

46, route de Wasserbillig  
L-6490 Echternach  
Tel.: +352 2672 0101  
Tel.: +49 6561 69 771 72  
Luxemburg

### SportMed SA – Sales Office

91, Esplanade de la Moselle  
L-6637 Wasserbillig  
Tel.: +352 2672 0101  
Tel.: +49 6561 69 771 72  
Luxemburg

Lernen Sie im Rahmen einer Online-Präsentation alle Funktionen und Einsatzgebiete kennen. Alles, was Sie benötigen, ist eine stabile Internetverbindung und etwa 20 Minuten Zeit.

Einen Termin können Sie direkt und bequem online buchen: [Online Präsentation](#)

[info@mobee.eu](mailto:info@mobee.eu) • [www.mobee.eu](http://www.mobee.eu)

SportMed arbeitet nach einem **zertifizierten Qualitätsmanagementsystem gemäß ISO 13485:2016.**

Der international anerkannte Standard bestätigt, dass unsere Prozesse für Entwicklung, Herstellung und Vertrieb von Medizinprodukten den regulatorischen Anforderungen entsprechen.

